

COMUNE DI PAOLA (CS)

PIANO OPERATIVO SPECIFICO DELLA PROCEDURA RELATIVA AL CONCORSO PER TITOLI ED ESAMI FINALIZZATO ALLA COPERTURA DI N. 4 POSTI, A TEMPO INDETERMINATO E PIENO, DI ISTRUTTORE DI VIGILANZA CATEGORIA C

LEGENDA:

POSTAZIONE ADDETTI COMMISSIONE

POSTAZIONE CANDIDATI

RAGGIO DISTANZIAMENTO 2,50 m

PERCORSO ENTRATA CANDIDATI

INGRESSO COMMISSIONE

PERCORSO IN USCITA

PERCORSO SERVIZI IGIENICI

IL PRESIDENTE DELLA COMMISSIONE ESAMINATRICE
Dott.ssa Virginia Milano



AREA PRETRIAGE CON PRESENZA AMBULANZA "C.R.I. PAOLA"

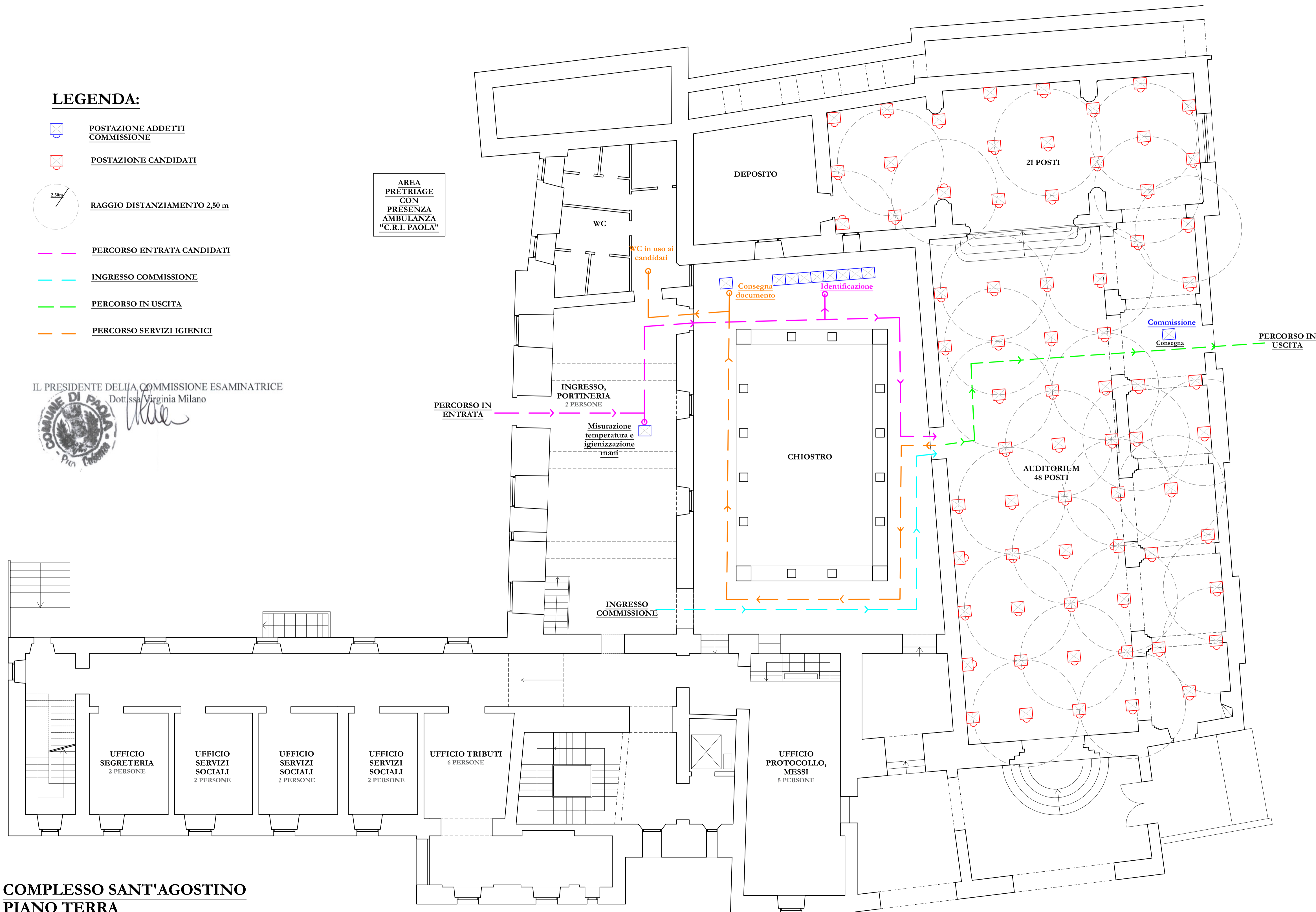

COMPLESSO SANT'AGOSTINO
PIANO TERRA